

PIÈCE D'ATTESTATION.

CORPS EXPÉDITIONNAIRE CANADIEN D'OUTRE-MER

QUESTIONNAIRE REQUIS AVANT ATTESTATION

(RÉPONSES)

- 1. Quel est votre nom de famille?..... Gagne
- 1a. Quels sont vos noms de baptême?..... Stanislas Janvierde
- 1b. Quelle est votre présente adresse?..... St Joseph d'Alma
- 2. En quelle ville, village ou paroisse, et en quel pays êtes-vous né?..... St Joseph d'Alma
- 3. Quel est le nom de votre plus proche parent?..... François Gagne
- 4. Quelle est l'adresse de votre plus proche parent?..... St Joseph d'Alma
- 4a. Quel est votre degré de parenté avec icelui?..... pere
- 5. Quelle est la date de votre naissance?..... 23 Novembre 1891
- 6. Quel est votre métier ou profession?..... Voyageur
- 7. Êtes-vous marié?..... non
- 8. Consentez-vous à être vacciné ou revacciné et inoculé?..... Oui
- 9. Faites-vous déjà partie de la Milice active?..... non
- 10. Avez-vous déjà fait du service militaire?..... non
(En ce cas, mentionner les états de service)
- 11. Comprenez-vous bien la nature et les termes de votre engagement?..... Oui
- 12. Consentez-vous à être attesté pour service dans le Corps Expéditionnaire Canadien d'outre-mer?..... Oui

DÉCLARATION REQUISE DU SUJET

Je, Stanislas Janvierde Gagne déclare solennellement que ce qui précède contient les réponses que j'ai faites au questionnaire ci-dessus, et que ces réponses sont véridiques, et que je consens à remplir les engagements que je prends maintenant, et je m'engage et consens à servir dans le Corps Expéditionnaire Canadien d'outre-mer et à être affecté à une arme quelconque dans le service de ce Corps pour le terme d'une année, ou pour la durée de la guerre actuellement engagée entre la Grande Bretagne et l'Allemagne si elle dure plus d'une année, et pour six mois après la conclusion de cette guerre dans le cas où Sa Majesté requerrait mes services d'autant, ou jusqu'à ce que je sois légalement libéré.

Janvierde Gagne (Signature de la Recrue)

Date 27 Mai 1916. Geoff Gauthier Sgt (Signature du Témoin)

SERMENT REQUIS DU SUJET

Je, Stanislas Janvierde Gagne prête le serment d'être fidèle et de donner mon entière allégeance à Sa Majesté le Roi George V, ses Héritiers et Successeurs, de me faire un devoir de défendre honnêtement et fidèlement la Personne, la Couronne et la Dignité de Sa Majesté, et de ses Héritiers et Successeurs contre tous ennemis, et d'obéir ponctuellement à tous les commandements de Sa Majesté, de ses Héritiers et Successeurs, ainsi que de tous Généraux et Officiers placés au-dessus de moi. Ainsi Dieu me soit en aide.

Janvierde Gagne (Signature de la Recrue)

Date 27 Mai 1916. Geoff Gauthier Sgt (Signature du Témoin)

CERTIFICAT DU MAGISTRAT

La Recrue ci-dessus nommée a été prévenue par moi que, s'il répondait faussement à aucune des questions ci-dessus, il serait passible des pénalités pourvues par la loi de l'Armée. Les questions ci-dessus ont alors été lues à la Recrue en ma présence.

J'ai vu avec soin, à ce qu'il comprit chaque question, et à ce que les réponses à chacune fussent dûment inscrites telles que reçues, et la dite Recrue a fait et signé la déclaration et prêté le serment en ma présence, à Hick Station ce 20 jour de Mai 1916.

Et. P. ... (Signature du Juge)

*noted G.C.
19-7-17*

Signalement de Fancède Gagné à l'Enrolement

Age apparent 26 ans.....mois.
 (Déterminable d'après les instructions contenues dans les règlements du Service Médical de l'Armée.)

Signes distinctifs, et indices d'affections congénitales ou de maladies antérieures.

Si le Médecin-Officier est d'avis que la Recrue a fait du service antérieurement, il devra, à moins que l'engagé reconnaisse le fait, ajouter une note à cet effet pour l'information de l'officier approbateur.

Taille 5 pieds.....8 pouces

Mesure de la poitrine { Tour de poitrine, à pleine expansion 37.....pouces
 { Marge d'expansion 4.....pouces

Teint..... Brun

Yeux..... noirs

Chevelure..... noire

Confession religieuse { Anglican.....
 { Presbytérien.....
 { Méthodiste.....
 { Baptiste ou Congregationaliste.....
 { Catholique Romain..... oui
 { Juif.....
 { Autres dénominations.....
 (Indiquer laquelle)

CERTIFICAT D'EXAMEN MÉDICAL

Ayant examiné le sujet ci-haut nommé, je constate qu'il ne présente aucune des causes de rejet spécifiées dans les règlements du Service Médical de l'Armée.

Il peut voir de chaque œil à la distance requise ; le cœur et les poumons sont sains ; il a le libre usage de ses articulations et de ses membres, et il déclare n'être sujet à aucune syncope quelconque.

Je le considère* valide pour le Corps Expéditionnaire Canadien d'outre-mer.

Date..... 27 mai 1916..... J. P. Larocque M.D.

Lieu..... Arbertville Station.....
 Médecin-Officier.

* Insérer ici "valide" ou "non-valide".

NOTE.—Si le médecin-officier trouve le sujet impropre au service, il remplira le certificat ci-dessus dans les seuls cas où il y a eu attention et notera brièvement ci-dessous les causes d'invalidité:

CERTIFICAT DE L'OFFICIER COMMANDANT

Fancède S. Gagné.....ayant été finalement approuvé et examiné par moi ce jour, et le nom, l'âge, la date d'attestation et tous les autres détails réglementaires ayant été notés, je certifie être satisfait de l'exactitude de cette attestation.

Medman LT.-COL. (Signature de l'officier.)
 C. C. 1871¹⁸⁷² BATAILLON CANADIEN FRANÇAIS, F. E. C.

Date..... 3 juin 1916.

Proceedings of Court of Inquiry or on men reported Missing on Active Service.....

Attestation Papers..... 2

Declaration of change of name.....

Authority for special enlistments.....

Documents of re-enlisted men.....

Regimental Conduct Sheet..... 1

Compulsory Stoppages.....

Casualty Forms..... 1

Proceedings on discharge.....

Corps History Sheet.....

Date and No. of Deposit Receipt for Purchase Money and Amount.....

Parchment Certificate.....

Medical Report for Invalids.....

Medical History Sheet..... 2 *sent to B.P.C.*

Proceedings of Regt. Court Martial.....

Copies of Convictions by Civil Power.....

Company Conduct Sheet..... 1

Clothing Transfer Certificate.....

Inventory of Kit..... 1

Last Pay Certificate.....

DISCHARGE DOCUMENTS

Name Gagne Jancrede, S

Regt. No. 672596 Rank Pte

Corps 169th Bn C.C.F.
Med Unfit

R. O. No.....

H. Q. No.....

60613

*Docs forwarded to Hd Qtr M. Jul. 20-03
Ref 5-115 of 20-11-18 L.M.S.
Retd. 13-12-18*

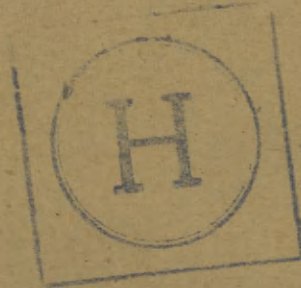
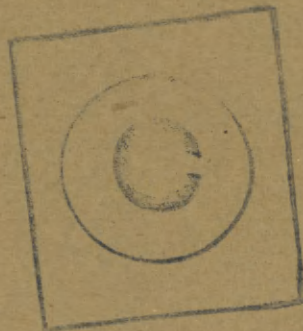

*M.A.
L.M.S.*

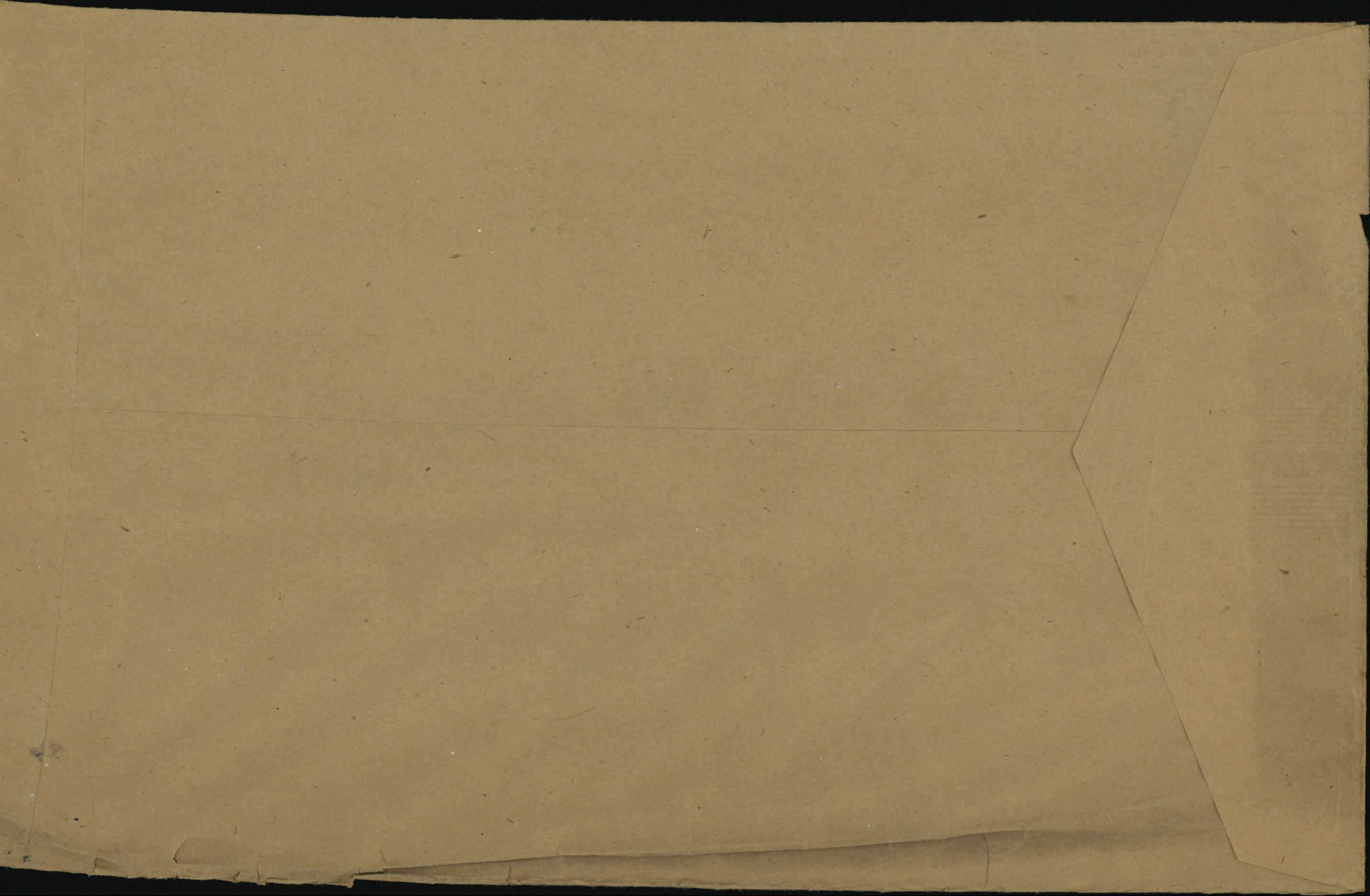

MEDICAL HISTORY SHEET

Surname *Gagne* Christian Name *Tancredi Stanislas*

Examined { on *27th* day of *May* 191*6* Approved by *CR 478*
 at *Debertville Sta.* *Hgd. T. P. Lamine M.D.*

Birthplace { City or Town *St. Joseph d'Alma* Rank _____ M.O.
 County *P. 2*

Apparent age *25*

Trade or occupation *Voyageur* M.O.

Height *5* feet *8* Inches M.O.

Weight _____ lbs. M.O.

Chest measurement { Minimum *37* inches M.O.

{ Maximum expansion *41* inches M.O.

Physical development *good* M.O.

Small-pox Marks _____ M.O.

Vaccination Marks { Arm Right Left
 Number _____

When Vaccinated last _____ M.O.

(a) Marks indicating congenital peculiarities or _____ M.O.

previous disease *nil* M.O.

(b) Slight defects but not sufficient to cause rejection _____ M.O.

nil *12/8/16* *J. P. Lamine* M.O.

_____ M.O.

_____ M.O.

_____ M.O.

Enlisted on *27th* day of *May* 191*6* at *Debertville Sta.*

	CORPS	REG'TL NUMBER	H. BITS	DATE
Joined on enlistment	<i>167 Bat. C. F.</i>	<i>672596</i>		<i>27-5-16</i>
Transferred to				

EXAMINED OR DISCHARGED BY A MEDICAL BOARD

STATION	DATE	DISEASE	RESULT

N.B.—This sheet to be disposed of in accordance with instructions in the Regulations for Army Medical Service, on the man becoming non-effective; the date and cause being stated on next page.

Fill in Only.—Unit, Number, Rank and Name.



M. F. W. 54. (A. F. B. 103.)
250M.—1-16.
H-Q. 1772-39-920.

Casualty Form—Active Service.

167ieme BATAILLON, F. E. C.

Unit, Regiment or Corps

Regimental No. 672096 Rank Sgt. Name Gagne' Tancredi Stanislas
C. E. F.

Enlisted (a) 27-5-16 Terms of Service (a) Do of w. Service reckons from (a) 27-5-16

Date of promotion to present rank } Date of appointment to lance rank } Numerical position on roll of N. C. Os. }

Extended _____ Re-engaged _____ Qualification (b) _____

Report		Record of promotions, reductions, transfers, casualties, etc., during active service, as reported on Army Form B. 213, Army Form A. 33, or in other official documents. The authority to be quoted in each case.	Place	Date	Remarks taken from Army Form B. 213, Army Form A. 33, or other official documents.
Date	From whom received				
28-9-16	167 th Bn	Prom Sergt.	M.D. 5.	15-9-16	Pt II Do. 245.
6-10-16	" "	Reduced to rank of Corp.	"	6-10-16	Pt II Do. 252
24-10-16	" "	S. O S. "Accidentally Killed."	Levis P.R.	18-10-16	Pt II Do. 267

J. G. Angeman
for Do of Co

96.

(a) In the case of a man who has re-engaged for, or enlisted into Section D. Army Reserve, particulars of such re-engagement or enlistment will be entered.
(b) e.g. Signaller, Shoeing Smith, etc., etc., also special qualifications in technical Corps duties.

Report		Record of promotions, reductions, transfers, casualties, etc., during active service, as reported on Army Form B. 213, Army Form A. 36, or in other official documents. The authority to be quoted in each case.	Place	Date	Remarks taken from Army Form B. 213, Army Form A. 36, or other official documents.
Date	From whom received				

To be made out in duplicate.

H.Q. 54-21-23-53

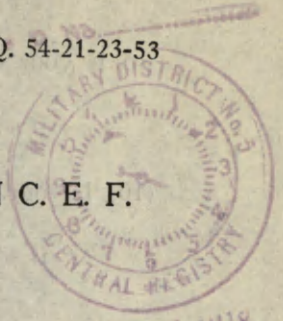

PARTICULARS OF FAMILY OF AN OFFICER OR MAN ENLISTED IN C. E. F.

INSTRUCTIONS.

- (a) This form is only required for men joining units for Overseas Service and must be completed immediately the man is warned for draft overseas.
- (b) Care must be taken to see that a man is allotted his correct Regimental Number. No numbers must be duplicated and once it has been allotted to a man, even if he is subsequently discharged, the same number must never be allotted to another man.
- (c) All questions, etc., must be answered.
- (d) One copy of the form is to be forwarded by Officer Commanding unit for each Officer and man to Officer Commanding Division or District at least seven days before man leaves his station to proceed overseas, for transmission to Accountant and Paymaster General, Ottawa.
- (e) Duplicate copy is to be forwarded direct to Officer in charge of Records, C.E.F. London, immediately after arrival in England.

(1) Name of Overseas Unit which Soldier joins **167ieme BATAILLON, F. E. C.**

(2) Regimental Number **672596.**

(3) Full Name of Soldier **Cagné Stanislas Tancrede,**
St Joseph D'Alma, Lac St Jean, P.Q.

(4) Place of Birth **St. Joseph D'Alma,**
Co St Jean, P.Q.

(5) Are you married, or not? **Non.**

(6) If married, state,
(a) Full name of your wife **Nil.**
(b) Present Postal Address **Nil.**

(7) Are you a widower? **Non.**

(8) Have you any children? **Non.**
If so, give number of boys and girls **Nil.**
Also their names and ages **Nil.**

(9) Is your Father alive?.....**Oui.**.....

If so, state name and address.....**Mr. François Gagné, St. Joseph D'Alma, P.Q.**

(10) Is your Mother alive?.....**Non.**.....

If so, state name and address.....**Nil.**.....

(11) If your Mother is a widow.....**Nil.**.....

Are you her sole support, or not?.....**Nil.**.....

(12) If sole support of widowed mother, state what amount you have given her per month prior to your enlistment, also reason she has no other support than yourself.

.....**Nil.**.....

(13) If you have no wife, father, mother or children, state the name and relationship with full postal address of your next of kin, to whom you would desire any communication to be sent concerning you.

.....**Nil.**.....

(14) If you have a wife, or children, or a widowed mother who depends on you as her sole support, have you applied to the Paymaster of your unit for Separation Allowance? If not, this must be done.

.....**Nil.**.....

(15) Are you insured?.....**Non.**.....

If so, in what Company?.....**Nil.**.....

Have you made arrangements for payment of your Insurance premium.....**Nil.**.....

If not, and it is a monthly premium, you can assign the amount in addition to any other assignment you wish to make.

Date.....**11. Oct 1916**.....

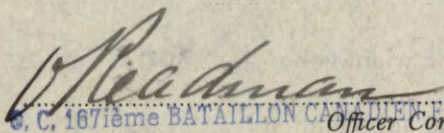
O. C. 167ième BATAILLON CANADIEN FRANÇAIS, F. E. C.
LT.-COL.
Officer Commanding.

649-G-3962

✓ *Cpl.* ✓ ✓ ✓ ✓
#672596, ~~Pte.~~ S. T. Gagne, 167th. Bn.

M. & D. (Father) Mr. Francois Gagne,
St. Joseph d'Alma,
Quebec. ✓

P. & S. (Father) Address same as above

(Ser. # 807216.)

Mem. Cross (NIL) *a*

Canada Only.

MAY 3 1922
Scroll Desp. _____ Reqn. No. 241077

JAN 31 1922
Plaque Desp. _____ Reqn. No. P27491

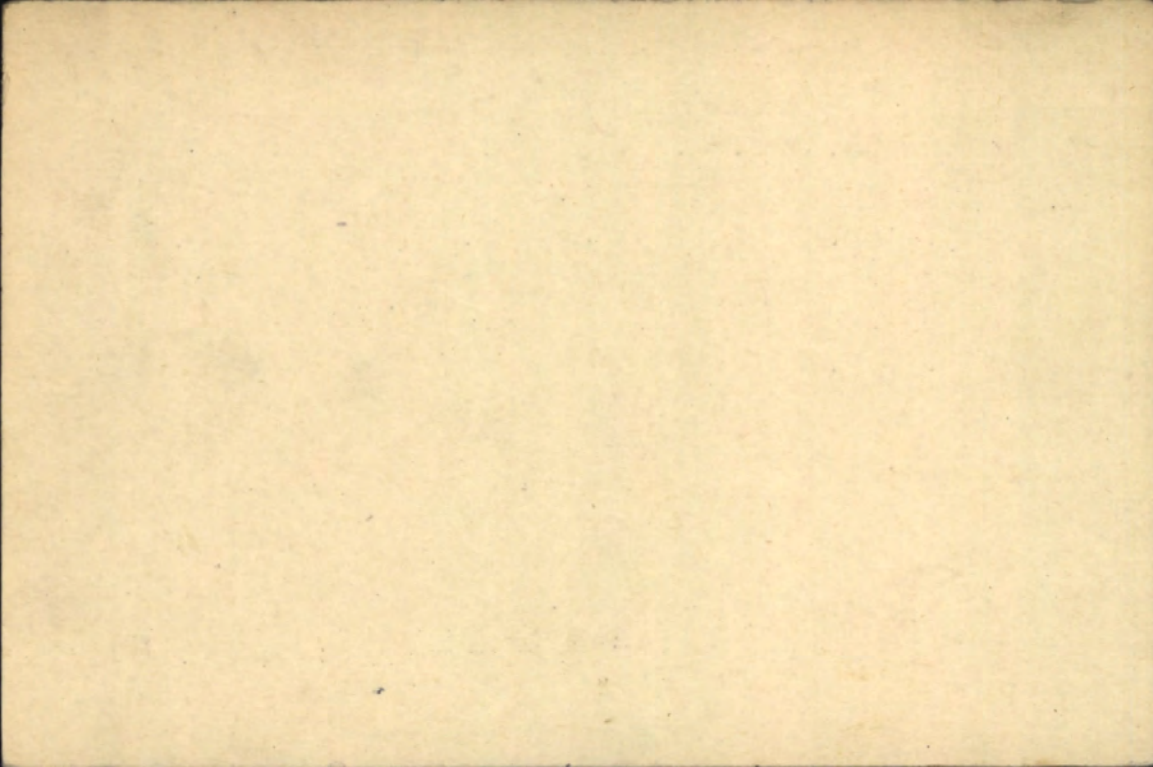

No 672596 RANK *Pte* Serjnt Corp'l NAME *Bagnw Stanislas T*

T.O.S. 2705-16
70.O. 136 of 3-6-16

UNIT *167th Battalion C. C. F.*

M. D. 5

PAID FROM	PAID TO	SIG. OR REC'T	PROMOTIONS, TRANSFERS, DISCHARGES, ETC.	
			PARTICULARS	AUTHORITY
<i>1916</i> <i>May 27</i>	<i>1916</i> <i>June 30</i>	<i>v</i>	<i>2 days' pay off</i>	<i>70.O. 139 of 7-6-16</i>
<i>July</i>		<i>v</i>		
<i>Aug</i>		<i>v</i>		
<i>Sept</i>		<i>v</i>	<i>Prom. Serjnt 15-9-16</i>	<i>70.O. 245 of 28-9-16</i>
<i>Oct</i>		<i>N</i>	<i>Reduced to rank of Corp'l and 2 days' pay off</i>	<i>70.O. 252 of 10-16</i>
			<i>Accidentally killed 18-10-16</i>	<i>70.O. 267 of 24-10-16</i>
<i>a/c closed by charges N</i>				



17-G-920

167e BATAILLON C-F F.E.C.

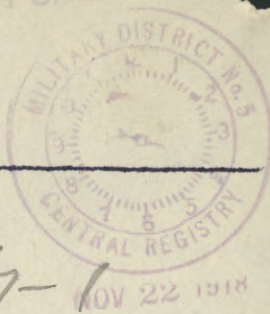

No. ...672596...

Libéré
Mort Accidentelle.
Description du

Sdt Tancrede Gagné.....

Soldat, ~~Tancrede~~ Gagné , 767-1

18.10.16.

2	Copies	Attestation Papers ✓
2	"	Medical History Sheet ✓
1	"	Regt. Conduct Sheet ✓
1	"	Coy. Conduct Sheet ✓
1	"	Casualty Form ✓
1	"	Last Pay Certificate
1	"	Inventory of Clothing ✓
1	"	Declaration Form
2	"	Proceedings (Court of Inquiry)
2	"	Particular of family. ✓



Did not Return his kit

Ac of B

[Handwritten mark]

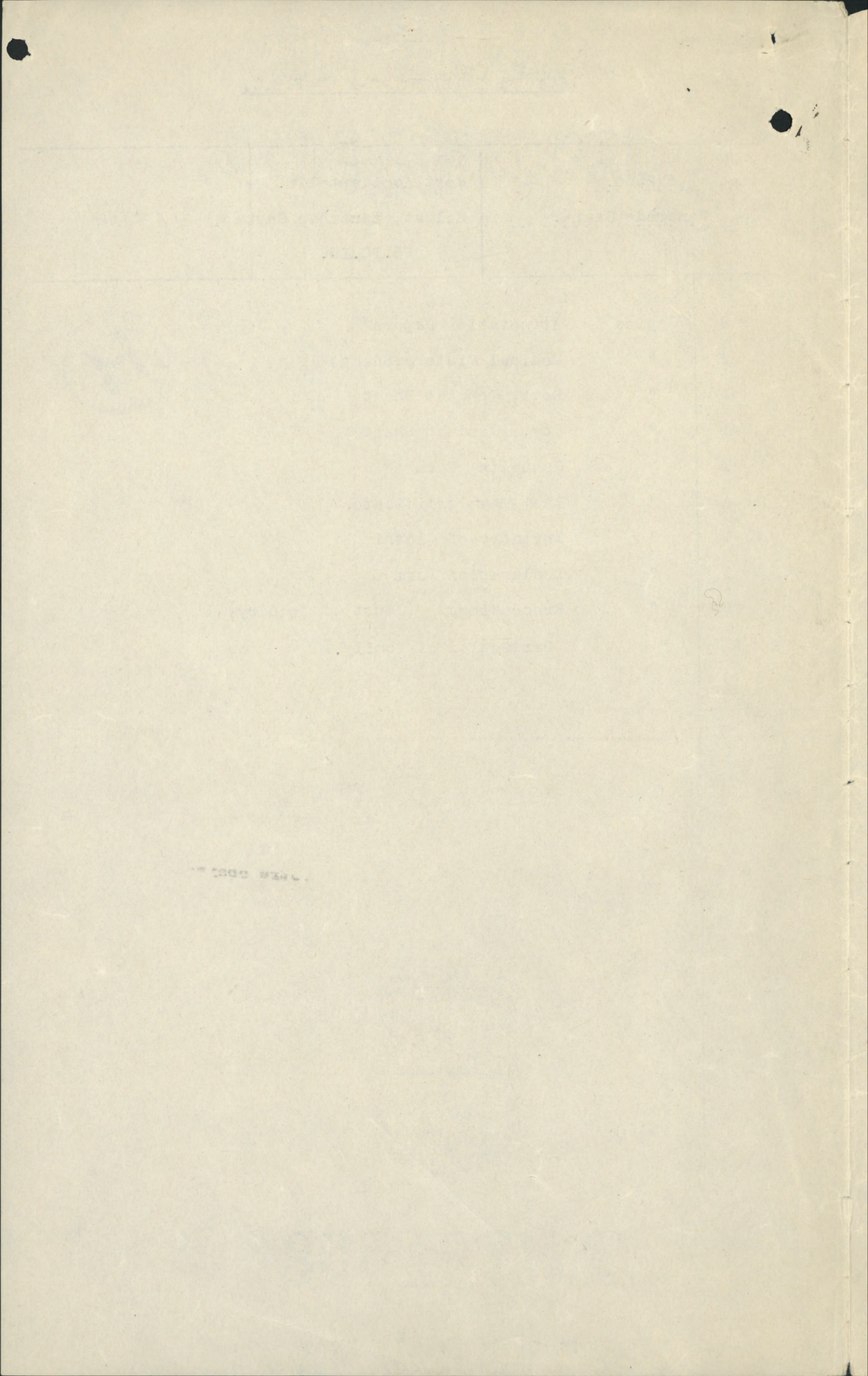

NOV 22 1918



U. S. NO. 1

